nds lot de chaises type salle des A débattre. **Tél.06.78.84.02.75**

laison Hervé - achat de toute quité (meubles pendules caril- tableaux montres anciennes ons violoncelles saxophones). at de tout matériel de chasse. 06.86.56.40.52

Débarras succession déménagement particuliers et professionnels maison hangar garage aux...Devis et déplacement uits. Nous intervenons dans la te-Marne. **Tél. 06.87.31.96.82**

Maison Hervé recherche toute selle ancienne en porcelaine, ice à café, service de verres et les en cristal de Baccarat. Tél. 36.56.40.52

ACHÈTE CHER : Vieux Napo- n, montre de luxe, horlogerie, ets militaires 1ère et seconde rre mondiale, maroquinerie, ux fantaisie, foulard en soie, n, lunette de marque, briquet ont, ancienne pièce de mon- e, art asiatique, argenterie, bi- ot pâte de verre, bronze... **Se lace toute distance gratuite- nt. Paiement comptant. Tél. 16.36.37.29**

● Vends banquette lit Bz transformable 140x90 très bon état, 149 euros. Tél. 03 25 84 01 93 HR

● **Monsieur Hervé** achète toute montre, bracelet gousset et mécanisme. Tél. 06.86.56.40.52

● **Maison Hervé** achète toute mobylette, solex, scooter et pièces détachées. Tél. 06.86.56.40.52

● **Saint-Dizier**, vide-maison tous les jours : meubles de style, bibelots ...prendre rdv par sms au 06.79.63.73.92.

● **MAISON DAVID ACHETE CHER,** trophées de chasse et décoration, tapies d'Orient Persans, meubles, carillons, objets militaires, pièces de monnaie, montres bijoux en tout genre, violons, archets. **Déplacement gratuit, paiement comptant. Tél. 06.30.88.07.32**

● **Collectionneur** achète tout carillon en bon ou mauvais état. Tél. 06.86.56.40.52

● **Vide-maison** au 49 Ter rue Jean-Jacques Rousseau à Saint-Dizier, **samedi 14 et dimanche 15 mars de 9h à 18h.**

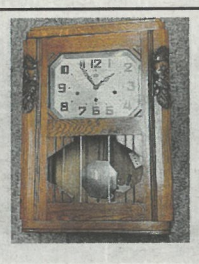

● **Achète au plus cher Carillons** pendules, vieilles montres, vieux bijoux fantaisies, pièce de monnaie, tableaux, miroirs, cartes postales, anciennes pubs émaillées, vieux jouets, instruments de musique, objets militaires et pompiers, vieux vélos mobylettes solex vieilles motos, déco de jardin, statues, auges en pierre, margelle de puits, vieux parquets de chêne, dalles de pierre **Débarrasse maison et succession toutes distances paiement comptant. Tél. 06.16.36.37.29**

● Vends **canapé cuir modèle Morisson** (Maison du monde) modulable (angle 5 places ou droit 3 ou 4 places). A emporter. 450 €. Tél. 06.81.02.62.55

SPORTS LOISIRS

● **Vends triclycle éléctrique** DAMIUS évasion état neuf valeur 3 340 € vendu 2500 € avec 2 options : pliable + extension de batterie. **Tél.06.33.97.93.97.**

● **Vends tricycle éléctrique**, très peu servi, du 04/07/2024, 2200 € encore sous garantie jusqu'en juillet. **Tél. 06.47.11.71.72.**

PÊCHE INTERDITE PROPRIÉTÉ PRIVÉE

● **Madame M. Le Cousse, propriétaire du Moulin de Marmesse**, interdit formellement la surmarche et la pêche sur les propriétés, à savoir : Les plaines, terrain, étang, déversoir et le gué entourant les bâtiments en limite de propriété, la partie qui borde l'île et l'île elle-même, sa propriété située en aval dont le terrain sur lequel coule l'Aujon (entre cette île et la berge de la rive gauche le long de la propriété à partir de l'île) et sur les gabions du moulin de part et d'autre de la rivière en amont comme en aval du dit moulin.

● Vends vélos mobylettes motos solex anciens de collection. Tél. 03.25.90.75.90

VIE PRATIQUE

● **ACHÈTE** : Tracteur télescopique, moissonneuse batteuse, charrue, benne, épandeur à fumier, pelle, mini-pelle, tractopelle. **Tél. 06.07.29.94.96 après 19 h.**

● Recherche tronçonneuse STHILL HT 75 sur perche état de marche ou pièces. Tél.06.77.68.19.50

● **Propose pâture et verger à 12 km nord Chaumont** pour poney(s) ou 12 à 20 moutons. Terrain clos en bordure village de 1ha divisé en 4 parcelles. Tél. 06.66.14.51.22

● **PHILATÉLIE** : Achat collections : Timbres-poste, cartes postales, archives commerciales / familiales, vieux courriers tous pays, membre FFAP. Paiement comptant. Tél. 06.07.80.69.75.

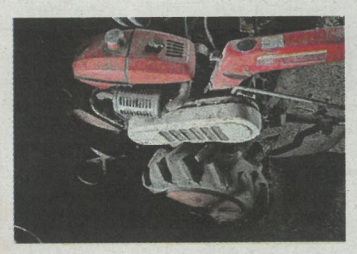

● **Vends motoculteur ISWKY KC450** charrue + fraise. **500 €.** Tél. 06.41.96.29.73

ANNONCES LEGALES

Communauté de Communes des 3 Forêts

AVIS DE PUBLICATION

Plan Local d'Urbanisme intercommunal de la CC3F et droit de préemption urbain

Par délibérations du 2 mars 2026, le Conseil Communautaire de la CC3F a approuvé le Plan Local d'Urbanisme intercommunal (PLUi) emportant abrogation des cartes communales de Blessonville et Giey-sur-Aujon et instauré un droit de préemption urbain sur les zones urbaines et à urbaniser, conformément aux plans annexés du Plan Local d'Urbanisme intercommunal approuvé le 2 mars 2026. Les dossiers complets sont disponibles au siège de la CC3F - 4, route de Châtillon - 52120 CHÂTEAUVILLAIN - aux jours et heures habituels d'ouverture - du lundi au vendredi, de 9h à 12h et de 13h à 17h. Le dossier relatif au PLUi est également disponible sur le site internet de la CC3F et du Géoportail de l'urbanisme.

POUR VOS PETITES ANNONCES DE VENTE DE CHATS ET CHIENS

En vertu de l'article 5 du Journal Officiel n°5 du 7 janvier 1999 (Loi n° 99-5 du janvier 1999), **LES ANNONCES D'OFFRE DE CESSION DE CHATS OU DE CHIENS DOIVENT MENTIONNER :**

- **Le numéro de tatouage (mère ou chatons/chiots).**
- **Le nombre d'animaux de la portée**
- **L'âge (ou la date de naissance) de ceux-ci**
- **L'existence (ou l'absence) d'inscription au L.O.F.**

De plus, les articles 276-2 et 232-1 du code rural obligent que soit également précisée la mention **«VACCINÉ»**.

Nous remercions nos clients de bien vouloir se conformer à ces dispositions.

CTI142569-1

Petites annonces

jhm quotidien

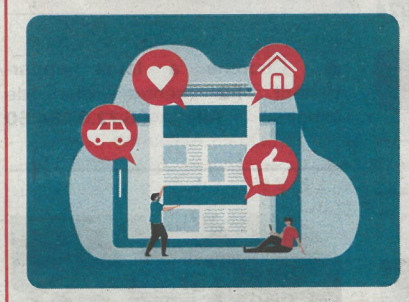

76% des biens vendus en moins d'un mois

À partir de 19€

Des formules adaptées à vos besoins

Bonnes affaires (biens de 1 à 149€) 19€
- 2 semaines (14 parutions consécutives)
- Forfait 1
- Photo gratuite

Bonnes affaires (biens de + 150 €) 39€
- 3 semaines (21 parutions consécutives)
- Forfait 1 + Forfait 2
- Photo et affichage vitrine gratuits

Immobilier/ Véhicules 39€
- 3 semaines (21 parutions consécutives)
- Forfait 1 + Forfait 2
- Photo et affichage vitrine gratuits

Rencontres 39€
- 3 semaines (21 parutions consécutives)
- Forfait 1 + Forfait 2
- Domiciliation gratuite obligatoire

Bon de parution

À retourner à "jhm" Service Publicité, 14, rue du Patronage Laïque — 52000 Chaumont

Rubrique : .....

Date de parution : ___ / ___ / ____

Forfait 1

Forfait 2

1€ la ligne supplémentaire :

Informations

NOM.....

Prénom.....

Adresse.....

Code postal

Ville.....

Tél.....

❑ **Chèque bancaire** à l'ordre de « LE JOURNAL DE LA HAUTE-MARNE »

❑ **Carte bancaire** par téléphone ou en agence

❑ **Espèces** en agence

Offre réservée aux particuliers. Rédigez très lisiblement votre annonce en majuscules, une lettre par case, une case entre les mots, sans abréviation y compris votre numéro de téléphone. Coupon, photo et règlement à envoyer par courrier, par mail ou déposez votre règlement en agence. **Vos annonces doivent nous parvenir avant 17h pour parution le lendemain sur le jhm, et le vendredi avant 17h pour parution dimanche et lundi.**

petite-annonce@jhm.fr
03 25 03 86 40

quotidien